

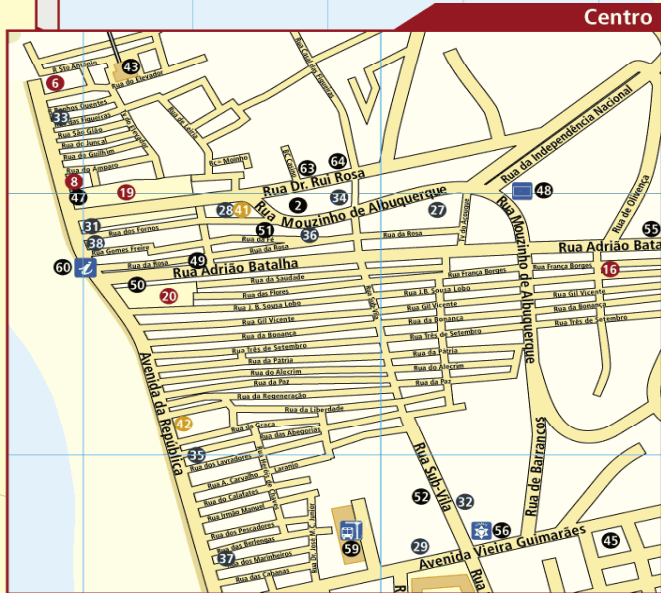

Sítio

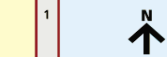

Centro



NAZARÉ



Porto de Pesca e Recreio

Legenda

- | | | |
|--|--------------------------------------|--------------|
| | Bibliotecas / Centro Cultural | |
| | Biblioteca Municipal | ☎262 562 388 |
| | Biblioteca de Nazaré | ☎262 562 626 |
| | Centro Cultural de Nazaré | ☎262 561 944 |
| | Monumentos / Museus | |
| | Santuário de N.ª Sr.ª da Nazaré | |
| | Ermida de Memória | |
| | Igreja de S.º António | |
| | Ermida de N.ª Sr.ª dos Anjos | |
| | Capela de N.ª Sr.ª dos Aflijos | |
| | Igreja da Misericórdia | |
| | Igreja Matriz N.ª Sr.ª das Areias | |
| | Pelourinho | |
| | Ant. edif. Paços do Concelho | |
| | Forte de S. Miguel Arcanjo | |
| | Museu Etno. e Arq. | ☎262 562 801 |
| | Museu de Arte Sacra | ☎262 550 100 |
| | Casa Museu do Pescador | |
| | Praça da República | |
| | Praça Vasco da Gama | |
| | Praça Sousa Oliveira | |
| | Praça Dr. Manuel Arriaga | |
| | Largo Padre Silvestre | |
| | Largo de N.ª Sr.ª da Nazaré | |
| | Jardins / Miradouros | |
| | Miradouro do Sítio | |
| | Jardim da Pedralva | |
| | Miradouro do Monte Branco | |
| | Miradouro da Pederneira | |
| | Alojamento | |
| | Hotel da Nazaré | ☎262 569 030 |
| | Hotel Maré | ☎262 561 122 |
| | Hotel Praia | ☎262 561 423 |
| | Hotel Miramar | ☎262 550 000 |
| | Albergaria Mar Bravo | ☎262 569 160 |
| | Pensão Res. Ancora-Mar | ☎262 569 010 |
| | Pensão Res. Cubata | ☎262 561 706 |
| | Pensão Res. Central | ☎262 551 510 |
| | Pensão Res. Beira Mar | ☎262 561 358 |
| | Pensão Nazaritense | ☎262 551 188 |
| | Pensão Oceano | ☎262 561 161 |
| | Pensão Rest. Ribamar | ☎262 551 158 |
| | Parque Campismo Orbitur | ☎262 561 111 |
| | Camping Vale Paraíso | ☎262 561 800 |
| | Agências de Viagens | |
| | Viagens Maré | ☎262 081 514 |
| | Viagens M.I.M. | ☎262 562 571 |
| | Telefones úteis | |
| | Gare do Ascensor | ☎262 569 070 |
| | Bombeiros | ☎262 561 300 |
| | Câmara Municipal / S.M.N. | ☎262 550 010 |
| | Centro de Saúde | ☎262 569 120 |
| | Capitania | ☎262 561 255 |
| | Correios | ☎262 569 101 |
| | Farmácia Silvério | ☎262 552 394 |
| | Farmácia dos Pescadores | ☎262 551 182 |
| | Farmácia Sousa | ☎262 551 121 |
| | Farmácia Ascenso | ☎262 551 106 |
| | Farmácia Maria Orlanda | ☎262 552 117 |
| | Hospital | ☎262 550 100 |
| | Tribunal da Comarca | ☎262 562 100 |
| | Polícia (P.S.P.) | ☎262 551 268 |
| | Praça de Touros | |
| | Táxis | ☎262 551 363 |
| | Terminal rodoviário | ☎967 449 868 |
| | Turismo | ☎262 561 194 |
| | Marina / Clube Naval | |
| | Lota | ☎262 560 422 |
| | Cine-teatro | ☎262 569 090 |
| | Casino - Salão de festas | |
| | Bingo | ☎262 562 194 |
| | Teatro Chaby Pinheiro | ☎262 550 100 |
| | Mercado Municipal | ☎262 562 059 |